



PERÚ

Ministerio de Desarrollo
e Inclusión Social



Gobierno del Perú



BICENTENARIO
DEL PERÚ
2021 - 2024

La Política Nacional de Desarrollo e Inclusión Social al 2030: Avances y desafíos

Ministerio de Desarrollo e Inclusión Social

Agosto
2023



CONTENIDO



Cifras relacionadas a la Pobreza en el Perú



La PNDIS al 2030



Desafíos de la PNDIS al 2030

El MIDIS tiene la **finalidad de mejorar la calidad de vida de la población, promoviendo el ejercicio de derechos y el acceso a oportunidades y el desarrollo de capacidades, en coordinación y articulación con las diversas entidades del sector público, el sector privado y la sociedad civil.**

Materias de competencia

▶ **Desarrollo social, superación de la pobreza y promoción de la inclusión y equidad social.**

▶ **Protección social de poblaciones en situación de riesgo, vulnerabilidad y abandono.**

Fuente: Ley N° 29792, LOF del MIDIS

Rectoría y Conducción

- Ente rector del SINADIS
- Ente rector del SINAFO

- Ente conductor de la PNDIS al 2030

Fuente:

Decreto Supremo N° 008-2016-MIDIS
Decreto Supremo N° 008-2022-MIDIS
Resolución Ministerial N° 073-2021-MIDIS





PERÚ

Ministerio de Desarrollo
e Inclusión Social



BICENTENARIO
DEL PERÚ
2021 - 2024



CIFRAS RELACIONADAS A LA POBREZA EN EL PERÚ

1.1. POBREZA Y POBREZA EXTREMA EN EL PERÚ

PERÚ: Pobreza Total y Extrema Nacional (% de la población)

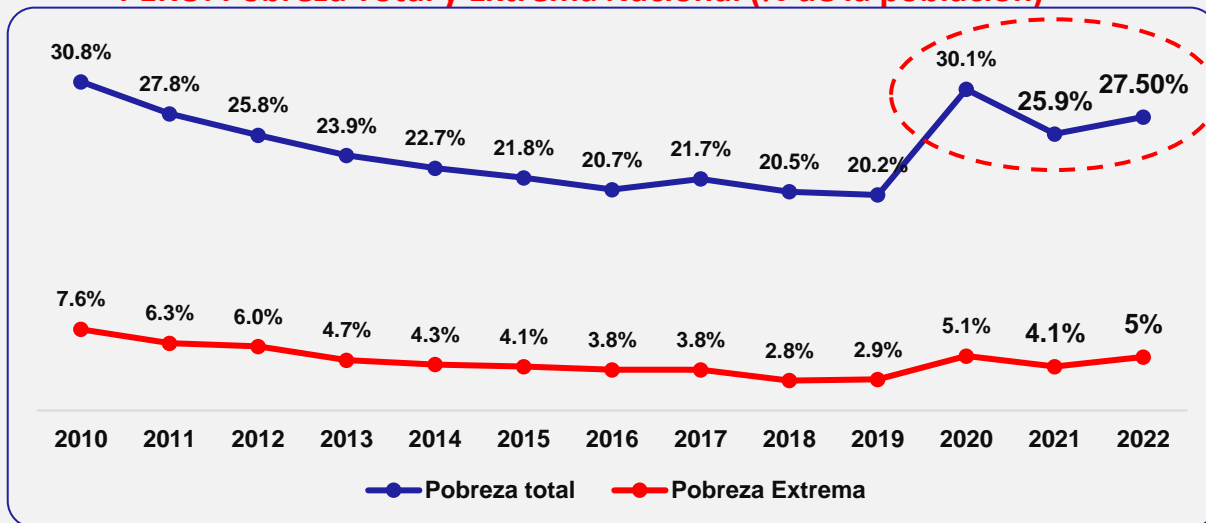

PERÚ: Pobreza según área de residencia (% de la población)

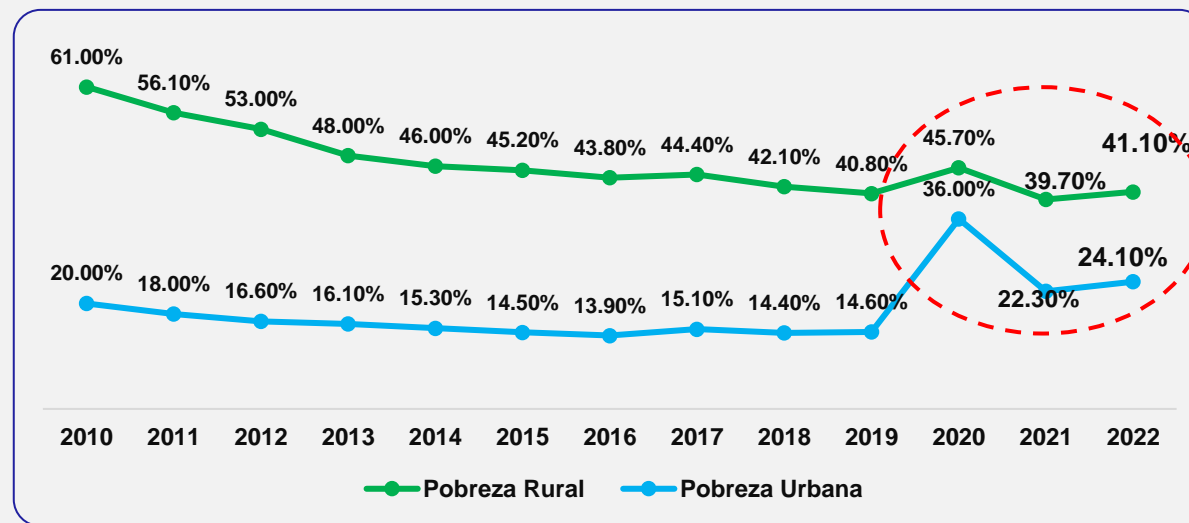

PERÚ: Variación porcentual de la pobreza y pobreza extrema: 2021 -2022

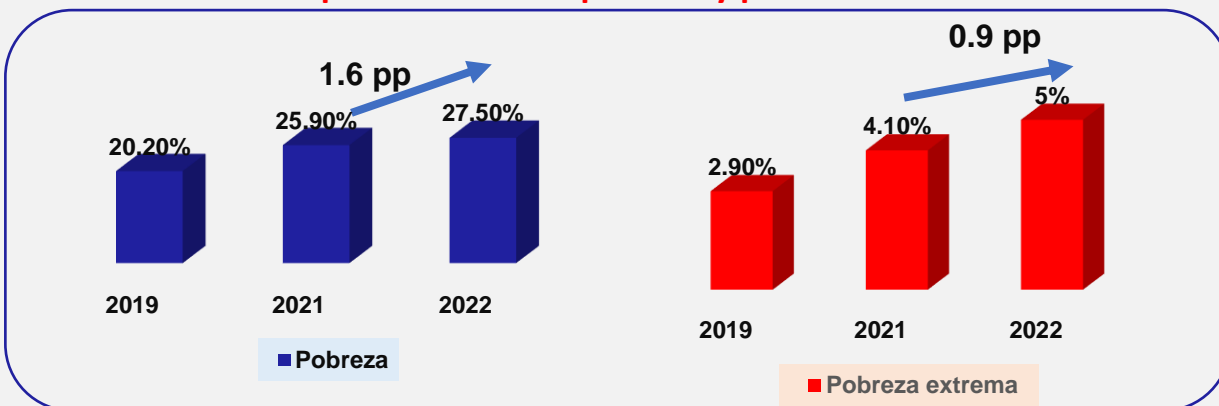

PERÚ: Pobreza y pobreza extrema 2022 (Mill. de habitantes)

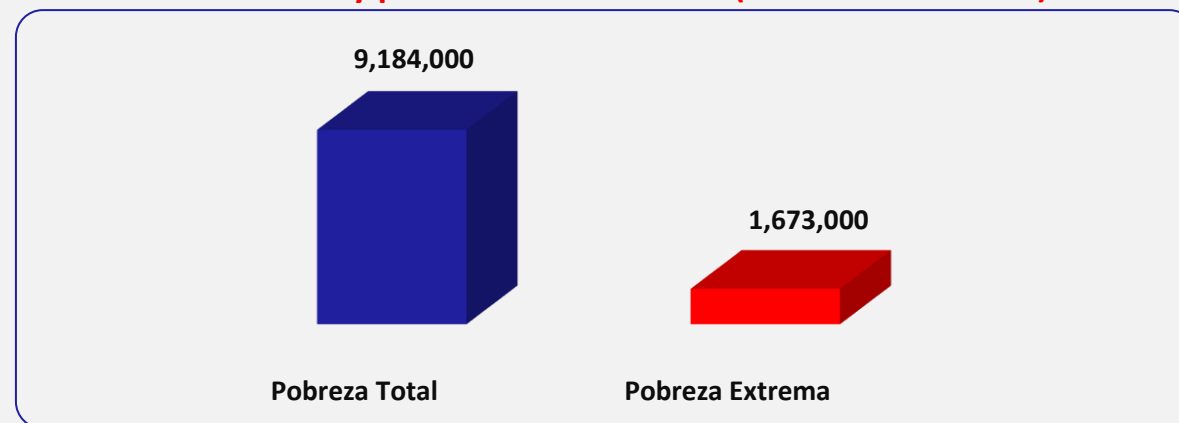

1.2. POBREZA MONETARIA SEGÚN CARACTERÍSTICAS, 2022

PERÚ: Tasa de pobreza según características

SEXO	%
Hombre	27,2
Mujer	27,8

GRUPO DE EDAD	%
De 0 a 17 años	36,7
De 18 a 59 años	24,3
De 60 a más años	21,0



ÁREA	%
Rural	41,1
Urbana	24,1

NIVEL EDUCATIVO (De 3 años a más)	%
Primaria	36,8
Secundaria	28,3
Superior	11,2



PERÚ

Ministerio de Desarrollo e Inclusión Social



BICENTENARIO DEL PERÚ 2021 - 2024

1.3. SITUACIÓN DE VULNERABILIDAD O RIESGO DE CAER EN POBREZA

PERÚ: Población en vulnerabilidad monetaria o riesgo de caer en pobreza 2010- 2022

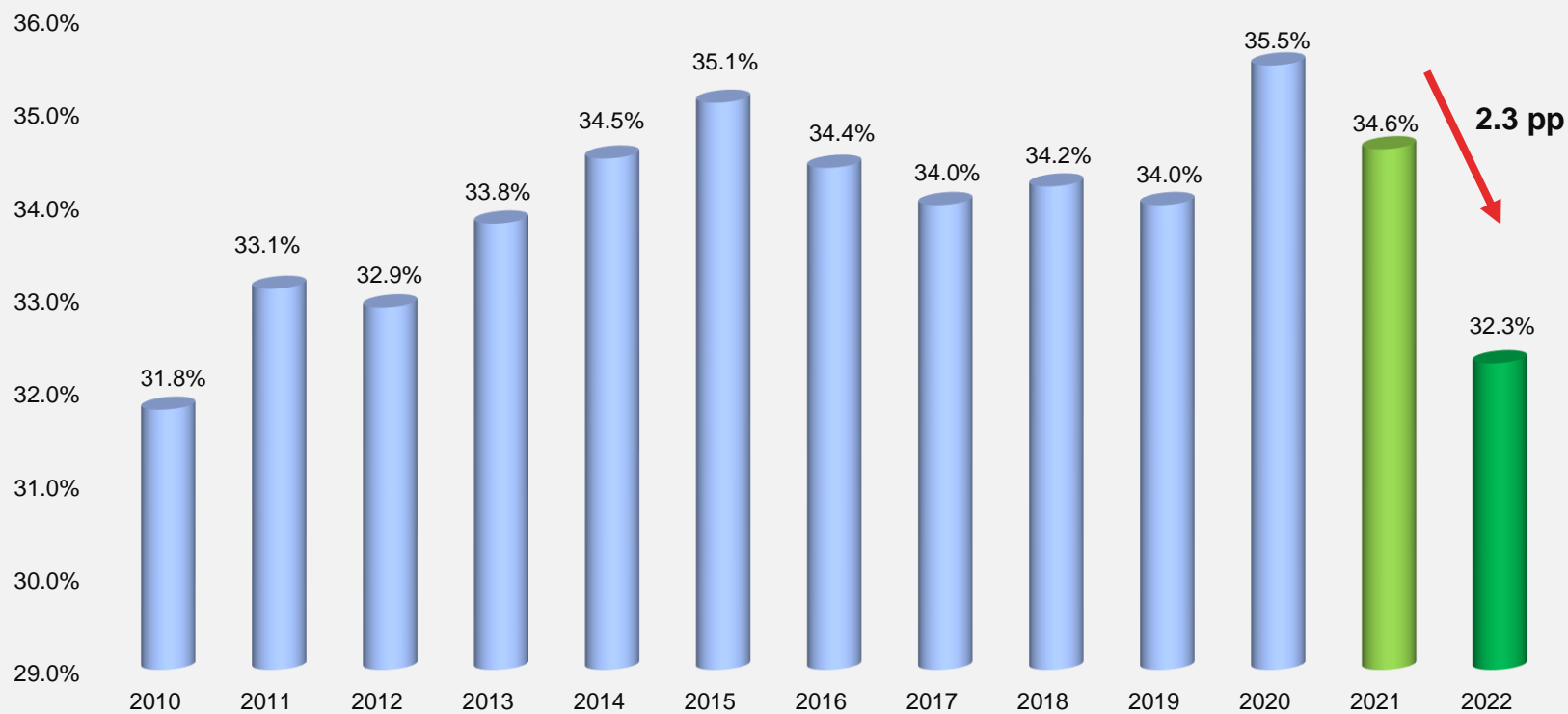

De acuerdo al INEI (2023) durante el año 2022, del total de la población, el 32,3% se encontraba en riesgo de caer en pobreza, indicador que disminuyó en 2,3 puntos porcentuales, al compararlo con el año 2021 (34,6%).

Fuente: Instituto Nacional de Estadística e Informática (2022). "Cifras de la pobreza 2022."

1.4. DESNUTRICIÓN Y ANEMIA INFANTIL

MENORES DE 5 AÑOS CON DESNUTRICIÓN CRÓNICA, 2009-2022, patrón de referencia OMS (PORCENTAJE)

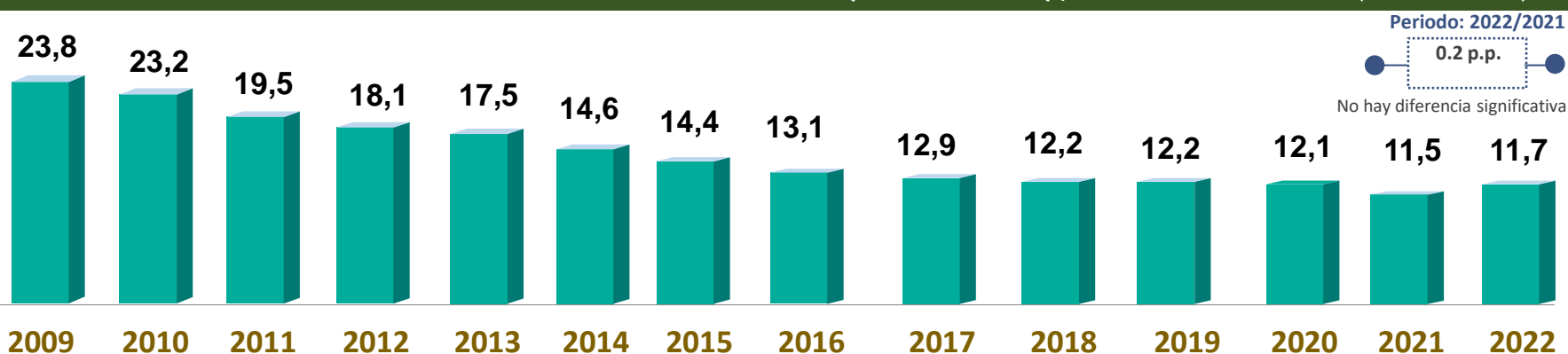

Fuente: INEI – ENDES PPR 2022

NIÑAS Y NIÑOS DE 6 A 35 MESES DE EDAD CON ANEMIA, 2009 - 2022

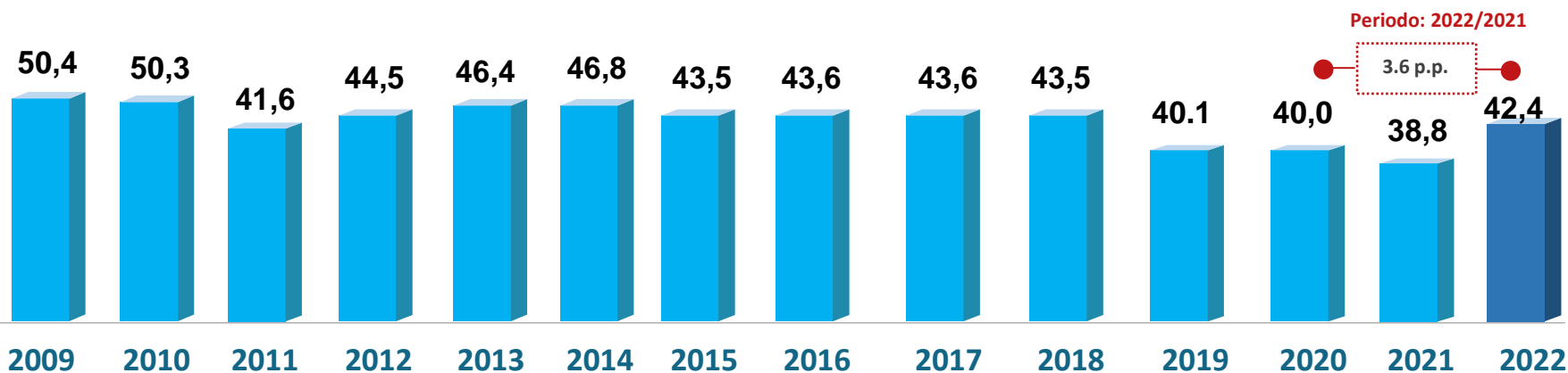

Fuente: INEI – ENDES PPR 2022

En el 2022, afrontamos un grave retroceso en las cifras de anemia en niños y niñas de 6 a 36 meses de edad y el estancamiento de la reducción de la desnutrición crónica en menores de 5 años

1.5. OTROS INDICADORES ASOCIADOS A LA POBREZA EN EL PERÚ, 2022

TICs

Sin internet	40,1%
Sin TICs (Internet, celular, tv cable, teléf. fijo)	2,6%

SEGURIDAD Y VIOLENCIA

Víctima de delito (15 y más años)	22,9%
Violencia contra mujer (15 a 49 años)	55,7%

EMPLEO Y PREVISIÓN SOCIAL

Tasa de subempleo	45,9%
Ocupados (mayores a 14 años) no afiliados a sistema de pensión	64,9%

ENERGÍA

Sin alumbrado eléctrico	3,8%
Usa combustible contaminante para cocinar	26,7%

(Porcentaje de población)



SERVICIOS

Sin acceso a agua por red pública, todos los días, las 24 horas	50,5%
No cuenta con paquete integrado de servicios (agua, saneamiento, electricidad)	29,9%

ALIMENTACIÓN

Déficit calórico	36,2%
Anemia (de 6 a 35 meses)	42,4%

SALUD

Con problemas de salud y no recibió atención médica	31,2%
Con alguna discapacidad	4,8%

EDUCACIÓN PRIMARIA

Tasa de inasistencia (6 a 11 años)	6,9%
Atraso escolar por edad (6 a 11 años)	33,6%

VIVIENDA

Con hacinamiento	6,0%
Con piso de tierra	22,3%



PERÚ

Ministerio de Desarrollo
e Inclusión Social



BICENTENARIO
DEL PERÚ
2021 - 2024



LA POLÍTICA NACIONAL DE DESARROLLO E INCLUSIÓN SOCIAL AL 2030

2.1. PROBLEMA PÚBLICO QUE ABORDA LA PNDIS AL 2030



Adopta un enfoque de **pobreza multidimensional** que permite intervenir y abordar aquellas privaciones que impiden o dificultan el pleno desarrollo e inclusión de las personas.





PERÚ

Ministerio de Desarrollo e Inclusión Social



BICENTENARIO DEL PERÚ 2021 - 2024

2.2. POLÍTICA NACIONAL DE DESARROLLO E INCLUSIÓN SOCIAL 2030

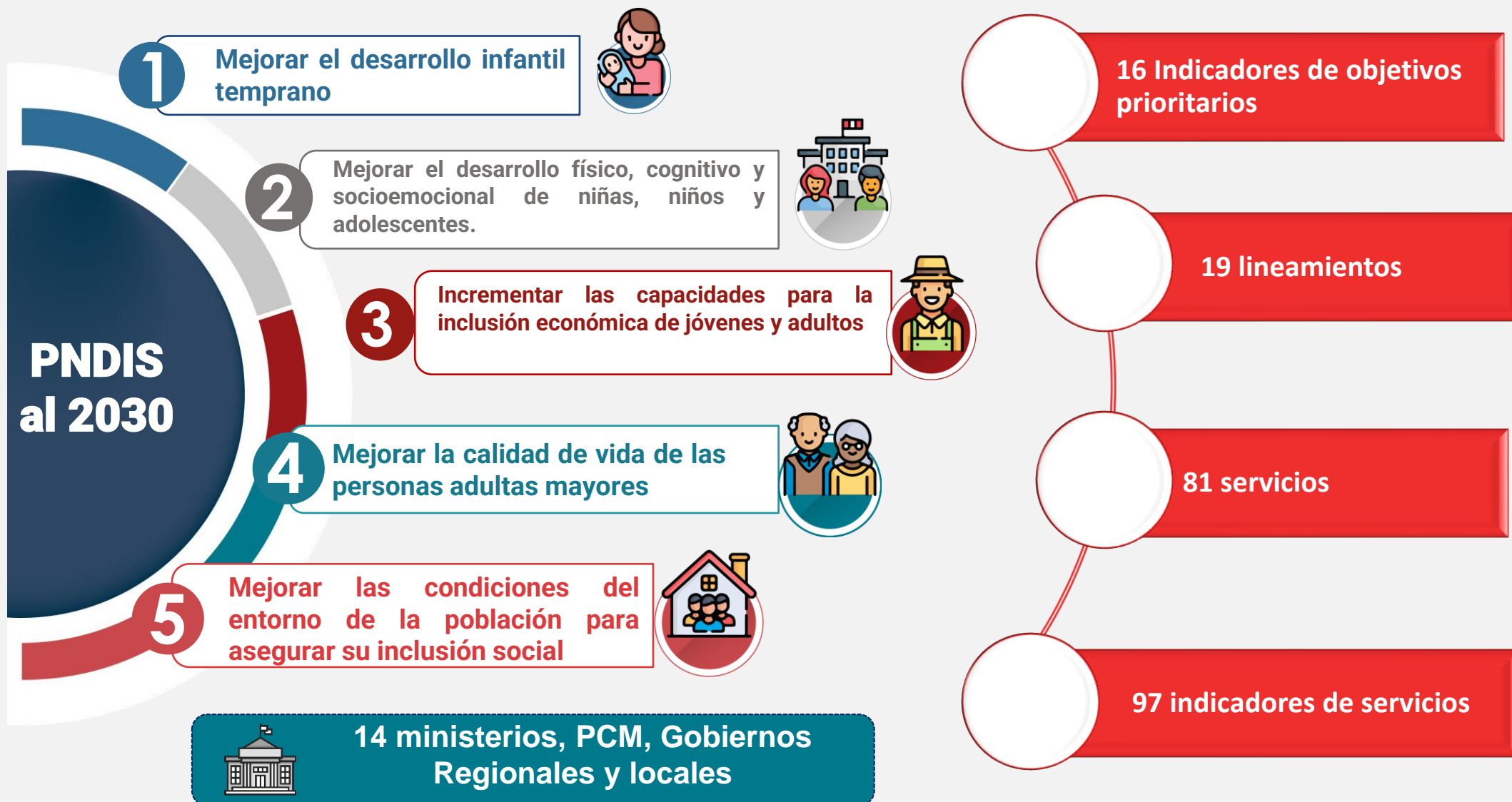



PERÚ

Ministerio de Desarrollo e Inclusión Social



BICENTENARIO DEL PERÚ 2021 - 2024

2.3. METAS DE LA PNDIS AL 2030

REDUCIR LA POBREZA MONETARIA AL 15% EN EL 2030

OBJETIVO PRIORITARIO	INDICADORES	LÍNEA DE BASE 2021	METAS AL 2030	RESPONSABLE
OP1. Mejorar el desarrollo infantil temprano para asegurar su inclusión social	Nacimientos con bajo peso	6.70%	5.40%	MINSA
	Anemia en niños y niñas de 6 a 35 meses	38.80%	32.30%	
	Desnutrición crónica en menores de 5 años	11.50%	5.50%	
OP2. Mejorar el desarrollo físico, cognitivo y socioemocional de niñas, niños y adolescentes para asegurar su inclusión social	Egresados/as de secundaria que transitan a educación superior	38.40%	44.70%	MINEDU
	Deserción acumulada de estudiante de secundaria	4.90%	1.60%	
	Adolescentes que ya son madres o están embarazadas por primera vez	12.6% (2019)	6.50%	MINSA
OP3. Incrementar las capacidades para la inclusión económica de jóvenes y adultos para asegurar su inclusión social	Tasa de subempleo	47.40%	40.60%	MTPE
	Tasa de desempleo en PEA de 15 a 29 años	10.50%	10.23%	
	Presión arterial alta en personas de 50 a 59 años	26.20%	17.80%	MINSA
OP4. Mejorar la calidad de vida de las personas adultas mayores para asegurar su inclusión social	Problemas de salud crónico en personas adultas mayores	37% (2019)	35.80%	MINSA
	Discapacidad en personas de 60 años o más	16.20%	14.10%	
	Personas adultas mayores con algún tipo de pensión	32.20%	50.00%	MEF
	Adultos mayores con algún tipo de Seguro de salud	87.40%	99.20%	MINSA
OP5. Mejorar las condiciones del entorno de la población para asegurar su inclusión social	Hogares con paquete integrado de servicios	73.70%	84.00%	MIDIS
	Hogares con piso de tierra	23.60%	16.90%	MVCS
	Población de 15 y más años de edad víctima de algún hecho delictivo	23.4% (2020)	6.80%	MININTER



PERÚ

Ministerio de Desarrollo e Inclusión Social



BICENTENARIO DEL PERÚ 2021 - 2024

2.4. ENTIDADES RESPONSABLE DE LOS SERVICIOS



14 ministerios,
PCM, RENIEC,
DEVIDA,
gobiernos
regionales y
locales

REPUBLICA DEL PERU PERÚ Ministerio de Salud

REPUBLICA DEL PERU PERÚ Ministerio del Ambiente

REPUBLICA DEL PERU PERÚ Ministerio de Vivienda, Construcción y Saneamiento

REPUBLICA DEL PERU PERÚ Ministerio de la Mujer y Poblaciones Vulnerables

REPUBLICA DEL PERU PERÚ Ministerio del Interior

REPUBLICA DEL PERU PERÚ Ministerio de la Producción

REPUBLICA DEL PERU PERÚ Presidencia del Consejo de Ministros

REPUBLICA DEL PERU PERÚ Ministerio de Economía y Finanzas

REPUBLICA DEL PERU PERÚ Ministerio de Desarrollo Agrario y Riego

REPUBLICA DEL PERU PERÚ Ministerio de Educación

REPUBLICA DEL PERU PERÚ Ministerio de Energía y Minas

REPUBLICA DEL PERU PERÚ Ministerio de Transportes y Comunicaciones

REPUBLICA DEL PERU PERÚ Ministerio de Justicia y Derechos Humanos

REPUBLICA DEL PERU PERÚ Ministerio de Trabajo y Promoción del Empleo



REPUBLICA DEL PERU PERÚ Ministerio de Desarrollo e Inclusión Social

Programa Nacional CUNA MAS QaliWarmá PROGRAMA NACIONAL DE ALIMENTACIÓN ESCOLAR

Juntos PROGRAMA NACIONAL DE APOYO DIRECTO A LOS MÁS POBRES

pensión65 tranquilidad para más peruanos

contigo

PAIS Plataformas de Acción para la Inclusión Social

FONCODES Fondo de Cooperación para el Desarrollo Social

PCA Programa de Complementación Alimentaria

2.5. ENFOQUES DE LA PNDIS AL 2030

Enfoques



Hogar



Gestión social
de riesgo



Territorial



Curso
de vida



Desarrollo
humano



Género



Goce efectivo de
los derechos de
la persona mayor



Basado en
derechos humanos



Intercultural



Gerontológico



Ciclo de vida



Perspectiva
de discapacidad

2.6. VINCULACIÓN DE LA PNDIS CON ODS, PGG y PEDN

01

OBJETIVOS DE DESARROLLO SOSTENIBLE



02

POLÍTICA GENERAL DE GOBIERNO DEL PRESENTE MANDATO PRESIDENCIAL



03

PLAN ESTRATÉGICO DE DESARROLLO NACIONAL

Eje 1:
Las personas alcanzan su potencial en igualdad de oportunidades y sin Discriminación para gozar de una vida plena

Eje 3:
Desarrollo sostenible con empleo digno y en armonía con la naturaleza



PERÚ

Ministerio de Desarrollo e Inclusión Social



BICENTENARIO DEL PERÚ 2021 - 2024

2.7.VINCULACIÓN DE LA PNDIS CON OTRAS POLÍTICAS NACIONALES

ENTIDAD	POLÍTICA
MIMP	Política Nacional Multisectorial para las Niñas, Niños y Adolescentes
MINSA	Política Nacional Multisectorial de Salud al 2030 “Perú, país saludable”
MEF	Política Nacional de Competitividad y Productividad
MIMP	Política Nacional de Igualdad de Género
MIMP	Política Nacional Multisectorial en Discapacidad para el Desarrollo al 2030
MINEDU	Política Nacional de la Juventud
MIDAGRI	Política Nacional Agraria 2021 - 2030
MINAM	Política Nacional del Ambiente al 2030.
PCM/DEVIDA	Política Nacional contra las Drogas al 2030
MTPE	Política Nacional de Empleo Decente
MINEDU	Política Nacional de Educación Superior y Técnico Productiva
MINAM	Política Nacional de Educación Ambiental
PCM/ CONCYTEC	Política Nacional para el Desarrollo de la Ciencia, Tecnología e Innovación Tecnológica-CTI
MIMP	Política Nacional Multisectorial para las Personas Adultas Mayores al 2030
MVCS	Política Nacional de Saneamiento
MINEM	Política Energética Nacional del Perú 2010-2040
MININTER	Política Nacional Multisectorial de Seguridad Ciudadana al 2030



PERÚ

Ministerio de Desarrollo
e Inclusión Social



BICENTENARIO
DEL PERÚ
2021 - 2024



DESAFÍOS PARA LA IMPLEMENTACIÓN, SEGUIMIENTO Y EVALUACIÓN DE LA PNDIS AL 2030



PERÚ

Ministerio de Desarrollo e Inclusión Social



BICENTENARIO DEL PERÚ 2021 - 2024

3.1. DESAFÍOS PARA LA IMPLEMENTACIÓN, SEGUIMIENTO Y EVALUACIÓN DE LA PNDIS AL 2030

PROMOCIÓN

1. Posicionamiento

- 1.1 Implementación de herramientas comunicacionales para la difusión.
- 1.2 Desarrollo de Actividades de difusión intersectorial, intergubernamental e interinstitucional

2. Fortalecimiento de capacidades

- 2.1 Implementación de un programa de fortalecimiento de capacidades de gestión de los funcionarios, servidores y actores estratégicos.

IMPLEMENTACIÓN

1. Generación de instrumentos de apoyo y mecanismos de coordinación

Instrumentos de apoyo:

- Lineamientos PPoR
- Mecanismos de incentivos
- Modelos de implementación
- Marco Social Multianual
- Estrategia de pobreza urbana
- Estrategia de protección social adaptativa

Mecanismos de coordinación

- CIAS
- Comisión Multisectorial de la PNDIS
- CIDIS
- IAR
- IAL

2. Articulación

Instrumentos de planeamiento

- PESEM
- PEM
- PDRC
- PDLC
- PEI
- POI

3. Focalización

- Clasificación Socioeconómica
- Mecanismos de intercambio de información (PGH, RNU).
- Lista de intervenciones publicas focalizadas

4. Fomento de participación ciudadana

- Se generan acciones para el involucramiento de las personas a la implementación de la PNDIS:
- De forma individual
 - De forma colectiva

5. Medidas sectoriales

EI MIDIS

Dicta normas sectoriales para alinear la actuación de los tres niveles de gobierno:

- Directivas
- Normas técnicas
- Procedimientos
- instructivos

6. Programas Nacionales

Provisión total de las prestaciones sociales:

- CUNA MAS
- QALI WARMA
- JUNTOS
- PENSIÓN 65
- CONTIGO
- PAIS
- FONCODES
- PCA

SEGUIMIENTO Y EVALUACIÓN

1. Seguimiento y evaluación

Productos a reportar

- Reporte de seguimiento
- Informe de Evaluación
- Reporte de cumplimiento

2. Herramientas

Herramientas implementadas

- RED Informa
- INFOMIDIS

Herramientas en proceso

- Laboratorio Ayni Lab Social
- Índice de la Pobreza Multidimensional

3.1. DESAFÍOS PARA LA IMPLEMENTACIÓN, SEGUIMIENTO Y EVALUACIÓN DE LA PNDIS AL 2030

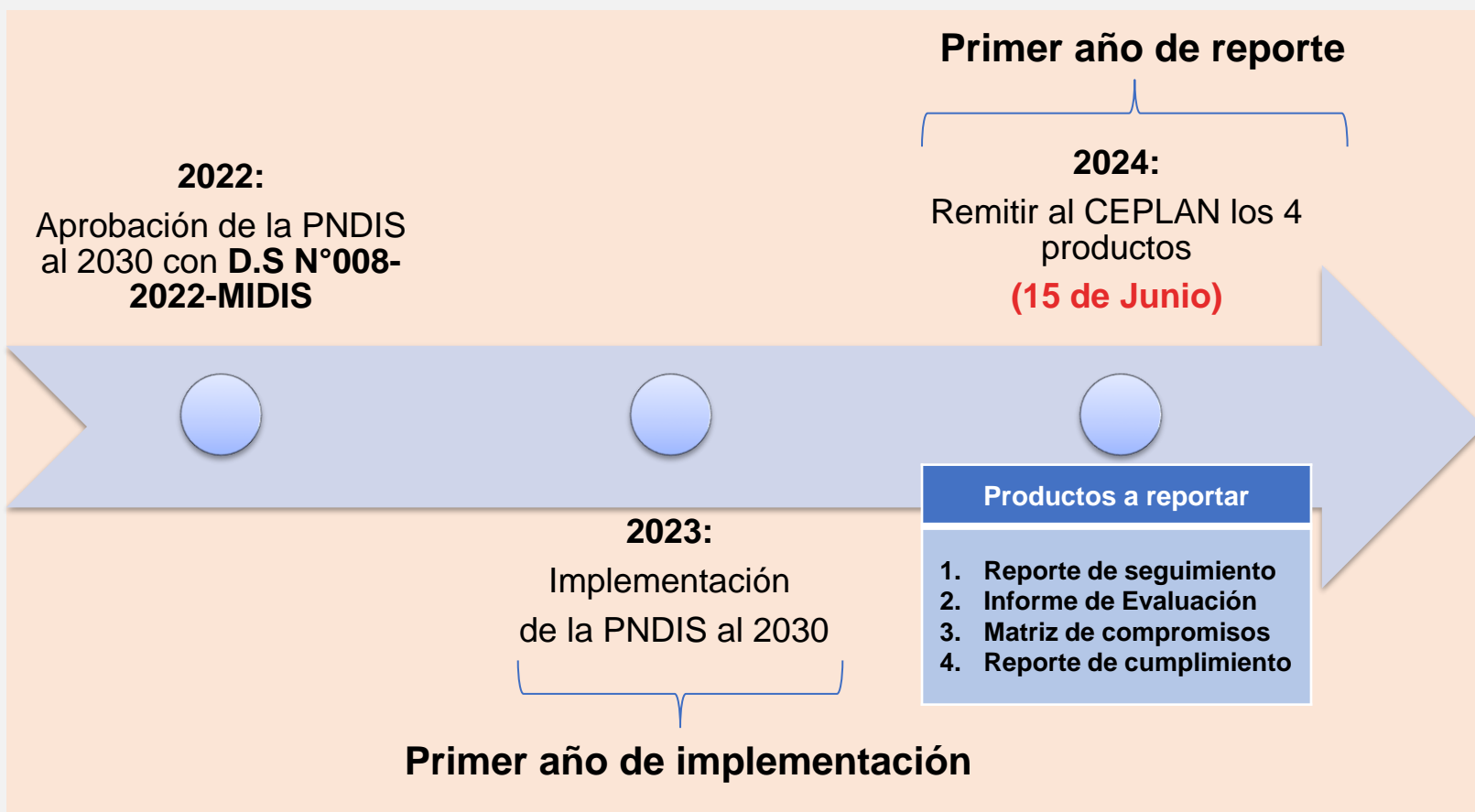

1. Reporte de seguimiento
Incluye información de:
<ol style="list-style-type: none"> 1. Objetivos prioritarios 2. Lineamientos 3. Servicios 4. Indicadores 5. Responsables 6. Tipo de indicador 7. Valores esperados 8. Valores obtenidos 9. Ratios de cumplimiento 10. Sección de alertas

2. Informe de evaluación
Contenido mínimo:
<ol style="list-style-type: none"> 1. Resumen ejecutivo 2. Descripción de la PNDIS 3. Análisis de los resultados 4. Análisis de la implementación 5. Conclusiones 6. Recomendaciones 7. Anexos

3. Matriz de compromisos
Contiene:
<ol style="list-style-type: none"> 1. Priorización de las recomendaciones 2. Medidas de acción 3. Plazos

4. Reporte de cumplimiento
Contiene:
<ol style="list-style-type: none"> 1. Avance del cumplimiento de objetivos prioritarios 2. Situación de las principales intervenciones y uso de los recursos asignados 3. Alternativas para mejorar el cumplimiento e implementación de la política



PERÚ

Ministerio de Desarrollo
e Inclusión Social



Gobierno del Perú



BICENTENARIO
DEL PERÚ
2021 - 2024

GRACIAS

de Crédito
laborando